



SMS – Pannello controllo Web

Il Manuale

Vengono Chieste User e Password (le stesse vengono fornite dopo l'attivazione del servizio)

Utente	<input type="text"/>
Password	<input type="password"/>
	<input type="button" value="Login"/>

dopo il login accederemo al pannello di controllo
Tutte le funzioni sono raggiungibili dal menù principale

Main Gestione Messaggi Strumenti **Rik** Cliente | Credito 830

Main **Gestione** Messaggi Strumenti
Liste
Profili
I miei dati

Main Gestione **Messaggi** Strumenti
Invio messaggi
Storico messaggi

Main Gestione Messaggi **Strumenti** **Rik**
Inserimento ed esportazione rubriche
Controllo contatti con numeri doppi

Main Gestione Messaggi Strumenti **Rik**
Cambio password
Disconnetti

Gestione Liste SMS



Questa pagina permette la totale gestione delle proprie liste.

Sono presenti pulsanti per consentirne la creazione, modifica e cancellazione

[1]				
mod.	Dettagli	Descrizione	N. contatti	del.
	Contatti	Programmatori	2	
	Contatti	Concessionari di pubblicità	2	
	Contatti	Studenti universitari	3	
	Contatti	Architetti	1	

N. elementi trovati 4

Inserimento lista

Per creare nuovi contatti è sufficiente premere il pulsante "Inserimento Contatto"

E' inoltre possibile visualizzare i contatti presenti nelle singole liste

Lista cliente									
Lista Architetti									
Risultati della ricerca									
[1]									
mod.	Nome	Cognome	Prov.	Data_nascita	Sesso	Cellulare	Telefono	e-mail	del.
	Wainer	Roster		24/03/1948	M	3658-5896478	-	architetto@email.com	

N. elementi trovati 1

Inserimento contatto

Gestione Profili SMS



Per poter avere un'ulteriore raggruppamento all'interno delle liste e quindi dei contatti, è possibile creare profili di appartenenza

mod.	Descrizione	N. contatti	del.
	Sport	5	
	Letteratura	4	
	Informatica	5	
	Viaggi	4	

N. elementi trovati 4

Inserimento profilo

Un contatto può appartenere a più profili

Dati

Codice: 620602 SMS compleanno

Nome: Enrico Privacy

Cognome: Ricci

Sesso: Maschio

Paese:

Indirizzo:

Città:

Provincia:

Data nascita: 07/02/1978

Cell. pref./n.: 336 / 54659841

Fisso pref./n.: /

E-mail:

Note:

Profilo:

- Sport Informatica
- Letteratura Viaggi

Ok Annulla

I miei dati



Da questa pagina, è possibile modificare i propri dati personali

Dati			
Codice	1006	Credito	99880
Master	target - target target		
Rag. soc.	Caleidoscopio		
Nome/Cogn.			Disabilitato <input type="checkbox"/>
Username	caleido		
P.IVA/C.F.			Dettaglio costi
Paese	▶		
CAP/Provincia	▶		▶
Città			
Indirizzo			
Lingua	▶		
E-mail			
Telefono			
Fax			
Cellulare	3487049613		
Default sender			
Messaggio compleanno			

e visualizzare tramite apposito link il dettaglio dei costi

Invio Messaggi

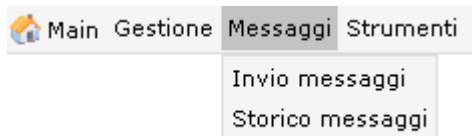

Maschera utilizzabile per l'invio dei messaggi di testo

Dopo aver scelto tra le seguenti possibilità di invio, è possibile inserire il testo e il mittente del messaggio.

- ✓ SMS singolo
- ✓ SMS a liste
- ✓ Invio da file esterno



Invio messaggi

[Dettaglio costi](#)

Tipo invio

SMS singolo
SMS singolo
SMS a liste
Invio da file esterno

Messaggio

N. caratteri immessi N. messaggi

Pianificazione invio Data  Ora (0-24)-min. -

Destinatario

Numero
 Contatto 

Invia

Annulla

Se è stato scelto **l'invio singolo**

Invio messaggi

[Dettaglio costi](#)

Tipo invio

SMS singolo

Mittente (max. 11 caratteri)

Info

Messaggio

N. caratteri immessi

N. messaggi

Pianificazione invio Data  Ora (0-24)-min. -

Destinatario

Numero

Contatto 

Invia

Annulla

Mittente (se abilitato vedi tabella classi)

Testo

del

messaggio

Opzionale Pianificazione di Invio per invio differito (data e Ora)

Destinatario

->

Immissione

diretta

del

numero

-> da Contatto (Cliccare sulla lente per selezionare il contatto dalla Rubrica)

L'invio singolo è possibile effettuarlo anche direttamente dal contatto, cliccando sul numero del cellulare.

Se è stato scelto **l'invio a liste**,

[Dettaglio costi](#)

Tipo invio
SMS a liste

Mittente
Target

Messaggio
Messaggio di testo

N. caratteri immessi 18 N. messaggi 1

Pianificazione invio Data 27/07/2004 Ora (0-24)-min. 12 -30

Criteri

Liste <input type="checkbox"/> Concessionari di pubblicità(2) <input type="checkbox"/> Architetti(1) <input type="checkbox"/> Programmatori(2)	Operatori (5) <input checked="" type="checkbox"/> Altro <input checked="" type="checkbox"/> tre <input checked="" type="checkbox"/> Tim	Profili (4) <input checked="" type="checkbox"/> Sport <input type="checkbox"/> Letteratura <input checked="" type="checkbox"/> Informatica
Eta' <input checked="" type="radio"/> Tutti <input type="radio"/> Solo da <input type="text"/> a <input type="text"/>	Sesso <input checked="" type="radio"/> Tutti <input type="radio"/> Maschi <input type="radio"/> Femmine	Provincia <input checked="" type="radio"/> Tutti <input type="radio"/> Provincia Agrigento (AG)

verrà visualizzata la selezione dei criteri secondo i quali inviare il messaggio

Selezione Liste

Operatori

Profili

Età

Sesso

Provincia

Cliccando sul link "Dettaglio Costi", si potrà visualizzare il valore in credito do ogni singolo SMS

Invio da File Esterno

Tramite il pulsante "Sfoglia" è possibile caricare il file contenente i numeri telefonici

 Main Gestione Messaggi Strumenti **Rik**

Invio messaggi

[Dettaglio costi](#)

Tipo invio

Invio da file esterno

Mittente (max. 11 caratteri)

Info

Messaggio

N. caratteri immessi 0

N. messaggi 0

Pianificazione invio Data  Ora (0-24)-min. -

Elenco numeri

Sfoglia...

Avanti

Annulla

FORMATO .TXT CON I NUMERI TELEFONICI

DA START APRIRE UN FOGLIO DI BLOCCO NOTE, (PROGRAMMI - ACCESSORI - BLOCCO NOTE)
COME INTRESTAZIONE PRIMA RIGA SCRIVERE LA DESCRIZIONE DEI DATI CHE VERRANNO ELENCATI NEL FOGLIO
ES:

3205252000
3205252001
3205252002

ATTENZIONE!

I NUMERI DEVONO ESSERE DESCRITTI NEL MODO SOPRAINDICATO, SENZA SPAZI, TRATTINI O QUALSIASI
INTERRUZIONE

SALVARE IL FILE E CARICARLO CON IL PULSANTE SFOGLIA

AVANTI - LE APPARE UNA FINESTRA CON INFORMAZIONI DEL TOTALE DEI NUMERI E DEL COSTO DEGLI SMS
INVIA

A QUESTO PUNTO IL MESSAGGIO È STATO INVIATO

PER POTER VISUALIZZARE L'ESITO O LO STATO DELL'INVIO UTILIZZARE LA FUNZIONE STORICO MESSAGGI
NEL MENU MESSAGGI

N.B.: SE IL FILE CONTIENE NUMERI DOPPI IL SISTEMA LI ELIMINA IN AUTOMATICO (NON DAL FILE MA NEL
MOMENTO IN CUI INVIA IL MESSAGGIO)

Storico messaggi

 Main [Gestione](#) **Messaggi** [Strumenti](#)

- Invio messaggi
- Storico messaggi

Tramite questa pagina è possibile verificare gli invii effettuati con il proprio account inserendo alcuni dati per effettuare la ricerca precisa.

[1]										
Codice	Cliente	Gateway	Creazione ▼	Invio prev.	Invio	Messaggio	Sender	Telefono	Stato	Reason
484162	caleido	E1-world	20/07/2004 12.37.56		20/07/2004 12.38.00	Chiamami	Patatina	39-3336985471	Spedito	
484161	caleido	E1-world	20/07/2004 12.37.56		20/07/2004 12.38.00	Chiamami	Patatina	39-3487049613	Spedito	

N. elementi trovati 2

Inserimento Importazione Rubriche

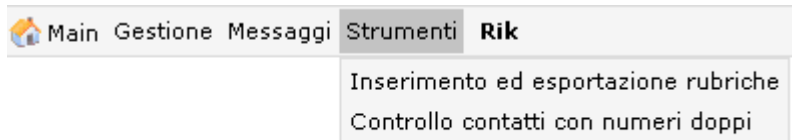

Questa pagina permette l'importazione di una rubrica in formato testo all'interno di una lista. Il file di testo deve contenere un contatto su ogni nuova riga, e deve contenere i seguenti campi:

Cellulare;E-mail;Nome;Cognome;Indirizzo;Citta';Provincia;Paese;Data nascita;Sesso;Telefono

Tutti i campi tranne il primo possono essere omessi; se i campi sono più di uno, devono essere separati esclusivamente da un punto e virgola (;).

Esempio valido:

3331111111;email@email.it;Mario;Rossi;indirizzo;Milano;MI;Ita;03/12/1963;M;02333666

Il pulsante Sfoglia permette di scegliere il file da importare, quindi, dopo aver selezionato la rubrica corretta, è possibile procedere al caricamento del file.

Main Gestione Messaggi Strumenti **Rik** Cliente

Caricamento rubriche

Attenzione
I moduli scaricati possiedono una prima riga di intestazione (da non rimuovere) che è assolutamente obbligatoria nel caso si desideri ricaricare il modulo.

Se si desidera caricare un modulo è necessaria almeno l'intestazione del numero di cellulare.
Esempio di caricamento contatti con il solo numero di cellulare:

Cellulare
333123456
348123456
...

Scegliere l'operazione da eseguire
Caricamento contatti da rubrica esterna

Scegliere la lista su cui caricare
prova

Specificare la rubrica contenente i contatti da caricare [\(vedi modello della rubrica scaricabile\)](#)
Sfoglia..

Aggiungi ai contatti già presenti (può generare duplicati se i numeri sono già presenti).

Sostituisce tutti i contatti presenti con quelli della rubrica importata.

Esegui caricamento

Controllo contatti con Numeri doppi

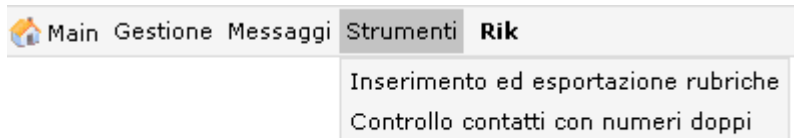

E' possibile verificare se all'interno di ogni singola lista sono presenti numeri di telefoni cellulari doppi.

Nel caso di eliminazione di questi ultimi, viene **cancellato l'ultimo inserito o importato**.

Questa funzionalità è utile nel caso di importazione rubrica

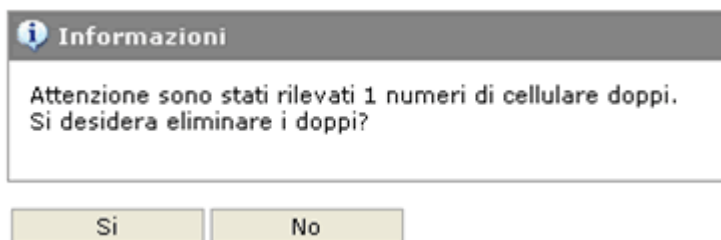

Cambio Password pannello di controllo

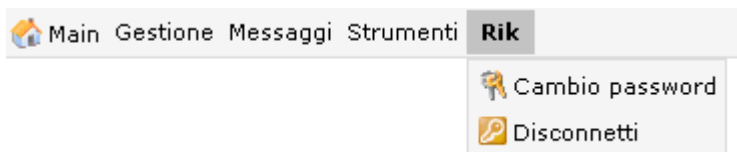

E' possibile cambiare autonomamente la password di accesso al pannello di controllo SMS tramite apposito menù

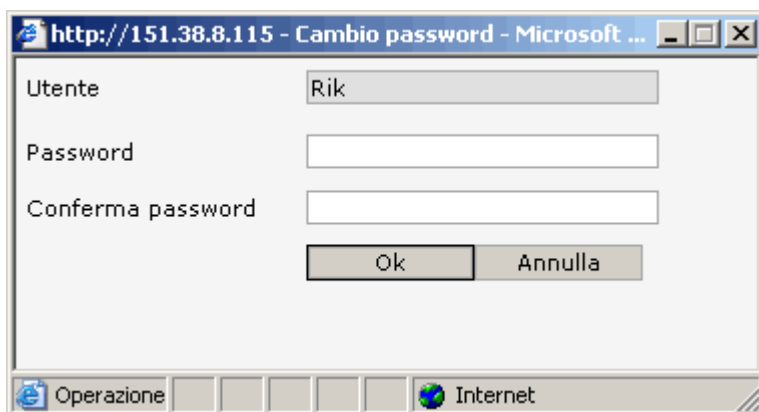

Per ulteriori info scrivere a: sms@rdinformatica.com